

Sekcije mapy: 7.110.30.11.3; 7.110.30.11.1; 7.110.30.11.4; 7.110.30.11

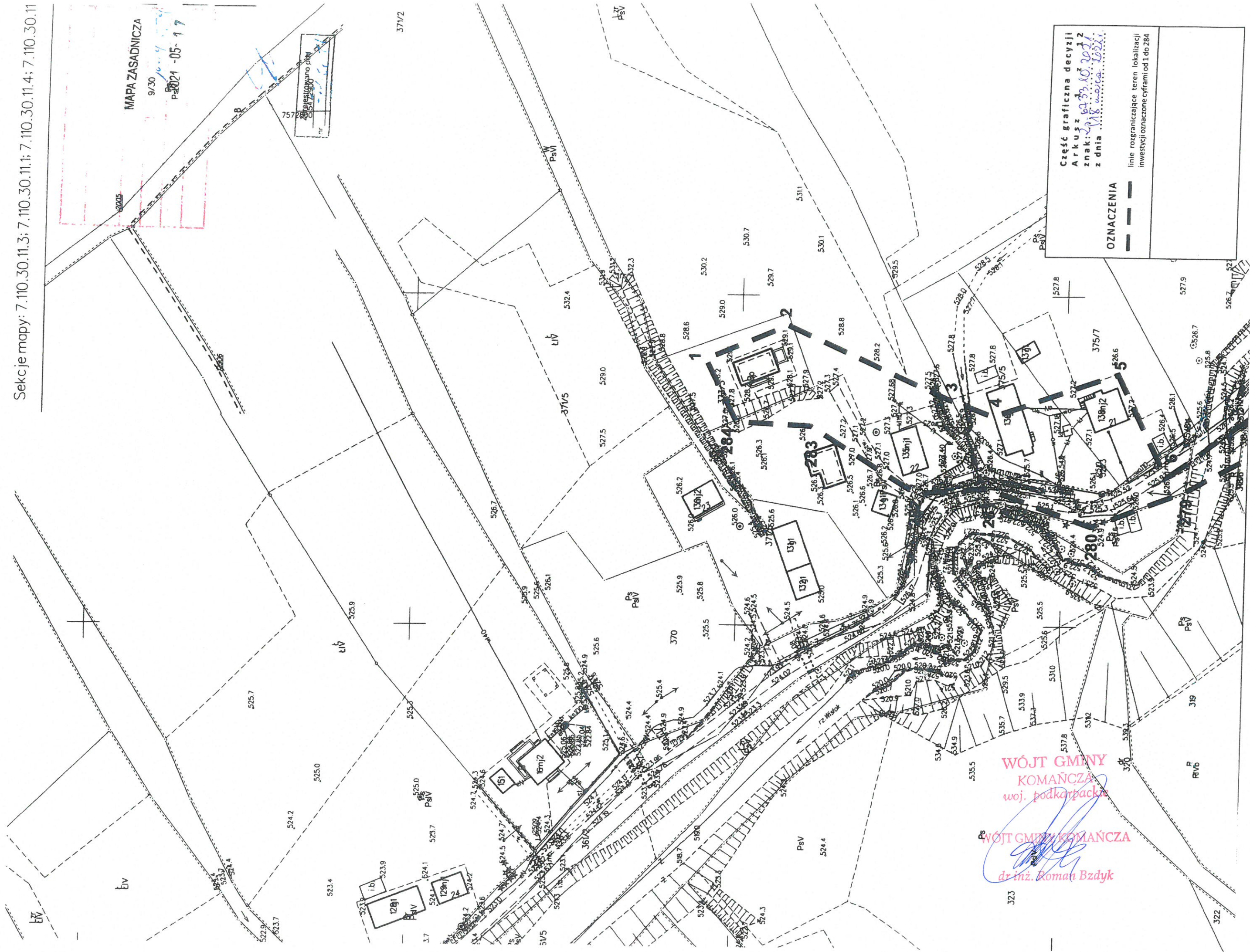

WÓJT GMINY
KOMAŃCZA
woj. podkarpacka

WÓJT GMINY KOMAŃCZA

dr inż. Roman Bzdyk

MAPA ZASADNICZA SKALA 1:1000

Układ odniesienia: PL-ETRF89, układ wsp. płaskich: PL-2000 strefa 7 (21°), układ wys.: PL-EVRF 2007-NH

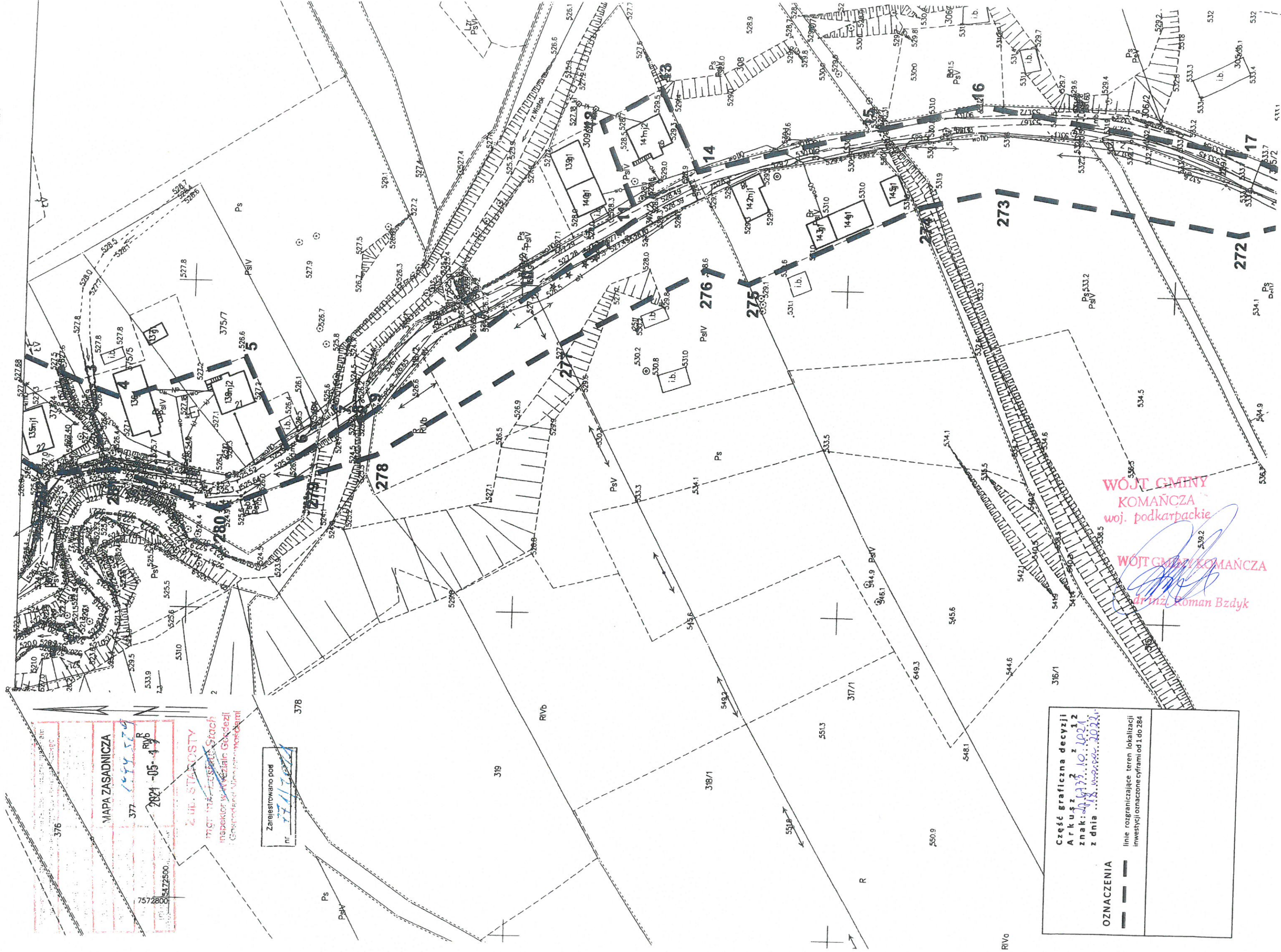

MAPA ZASADNICZA

SKALA 1:1000

Układ odniesienia: PL-ETRF89, układ wsp. płaskich: PL-2000 strefa 7 (21°), układ wys.: PL-EVRF2007-NH

Województwo: podkarpackie

Powiat: sanocki

Jednostka ewidencyjna: 181704_2, Komanicza

Obręb: 0025, Wiskok Wielki

MAPA ZASADNICZA

377 1444 570

2021-05-11

2 up. STANOWISKO

mgr inż. ~~Stanisław~~ Stach
Inspektor w Wydziale Geodezji
i Gospodarki Nieruchomościami

Zarejestrowano pod
nr 77413021

Część graficzna decyzji
Arkusze 3 z 12
znak: 216733.10.2021
z dnia 18.06.2021 r.

OZNACZENIA

linia rozgraniczająca teren lokalizacji
inwestycji oznaczone cyframi od 1 do 284

WÓJT GMINY KOMANICZA
woj. podkarpackie
dr inż. Roman Rzytyk

MAPA ZASADNICZA SKALA 1:1000

Układ odniesienia: PL-ETRF89, układ wsp. płaskich: PL-2000 strefa 7 (21°),

Województwo: podkarpackie
Powiat: sanocki
Jednostka ewidencyjna: 181704_2, Komańcza
Obręb: 0025, Wiskok Wielki

30.16.1.7.110.30.16.4: 7.110.30.16.2.
19445569
2021-05-17
MAPA ZASADNICZA
Z UP. STAROSTY
mgr inż. Janusz Szlachetko
Inspektor w Wydziale Geodezji
(GOS. 181704_2, Komańcza)
Zarejestrowano pod
nr
285

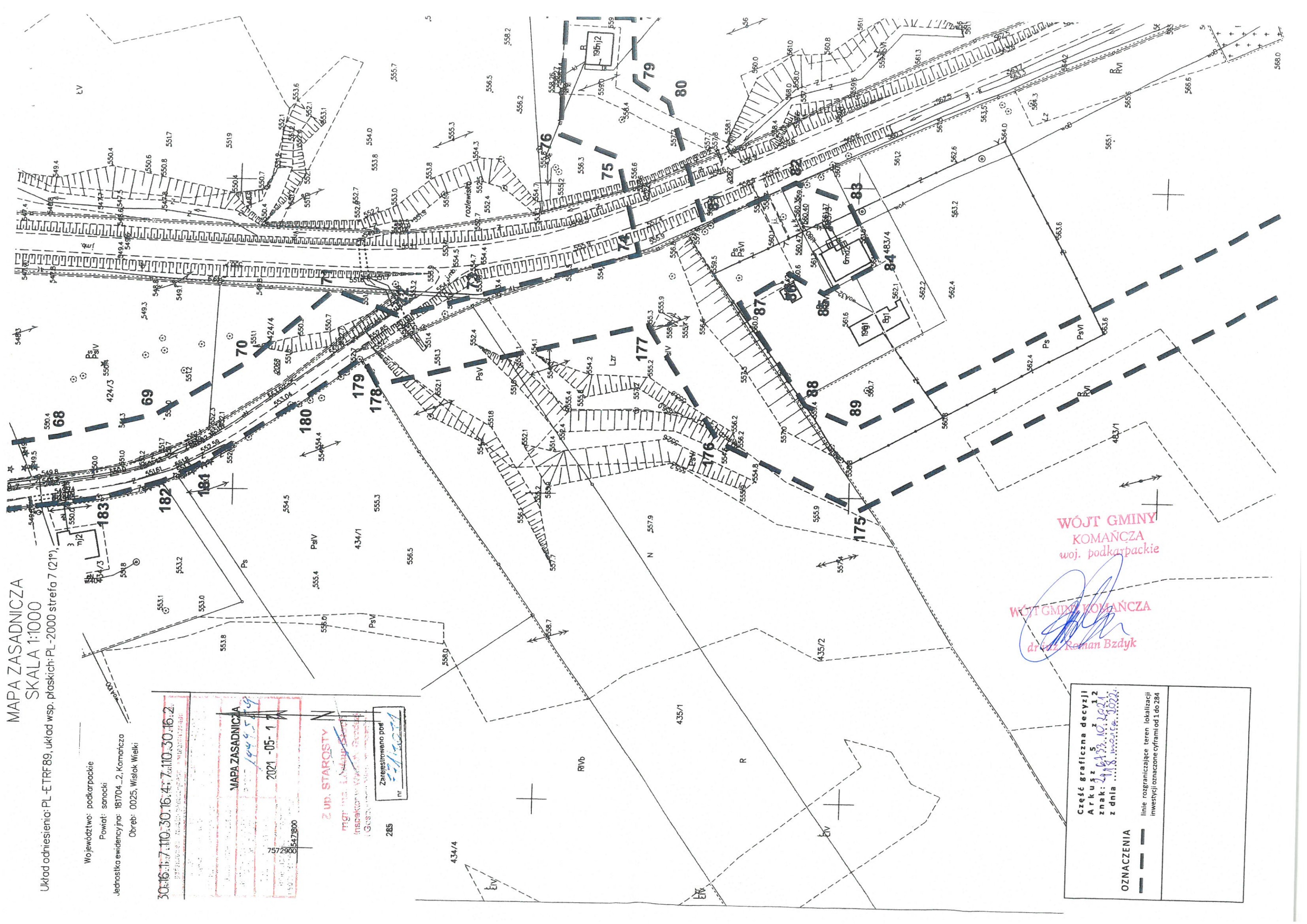

WÓJT GMINY
KOMAŃCZA
woj. podkarpackie

WÓJT GMINY KOMAŃCZA
dr inż. Roman Bzdyk

Część graficzna decyzji
Arkuś 5
znak: 19445569
z dnia 18.05.2021.

OZNACZENIA

linie rozgraniczające teren lokalizacji
inwestycji oznaczone cyframi od 1 do 284

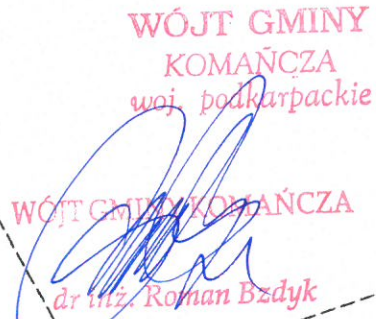

Część graficzna decyzji
Arkuś z 6 z 12
znak: 46733.10.2021
z dnia 18.10.2022

OZNACZENIA

linie rozgraniczające teren lokalizacji inwestycji oznaczone cyframi od 1 do 284

MAPA ZASADNICZA SKALA 1:1000

Układ odniesienia: PL-ETRF89, układ wsp. płaskich: PL-2000 strefa 7 (21°), układ wys.: PL-EVRF 2007-NH

Powiat: sanocki
Jednostka ewidencyjna: 181704_2, Komarńca
Obręb: 0002, Czystogarb

21.1; 7.110.30.16.3; 7.110.30.21.2; 7.110.30.16.

| | |
|---|-------------------|
| Przebieg linii rozgraniczającej teren lokalizacji inwestycyjnej | |
| 68/103 | STAROSTA SANOCKI |
| Nazwa materiału zasobu | |
| identyfikator ewidencyjny materiału zasobu | MAPA ZASADNICZA |
| Data wykonania kopii | P.12/17, 1998.531 |
| Imię, nazwisko i podpis osoby reprezentującej organ | 2024-05-17 |

z urz. STAROSTY
mgr inż. Lesław Stach
Inspektor w Wydziale Geodezji
i Gospodarki Nieruchomościami

Zarejestrowana pod
P.12/17, 1998.531

WÓJT GMINY
KOMARŃCA
woj. podkarpackie

WÓJT GMINY KOMARŃCA
dr inż. Roman Izdyk

Część graficzna decyzji
Arkusz 7 z 12
znak: 20.6733.10.20.1
z dnia 18 marca 2024 r.

OZNACZENIA

linie rozgraniczające teren lokalizacji inwestycyjnej oznaczone cyframi od 1 do 284

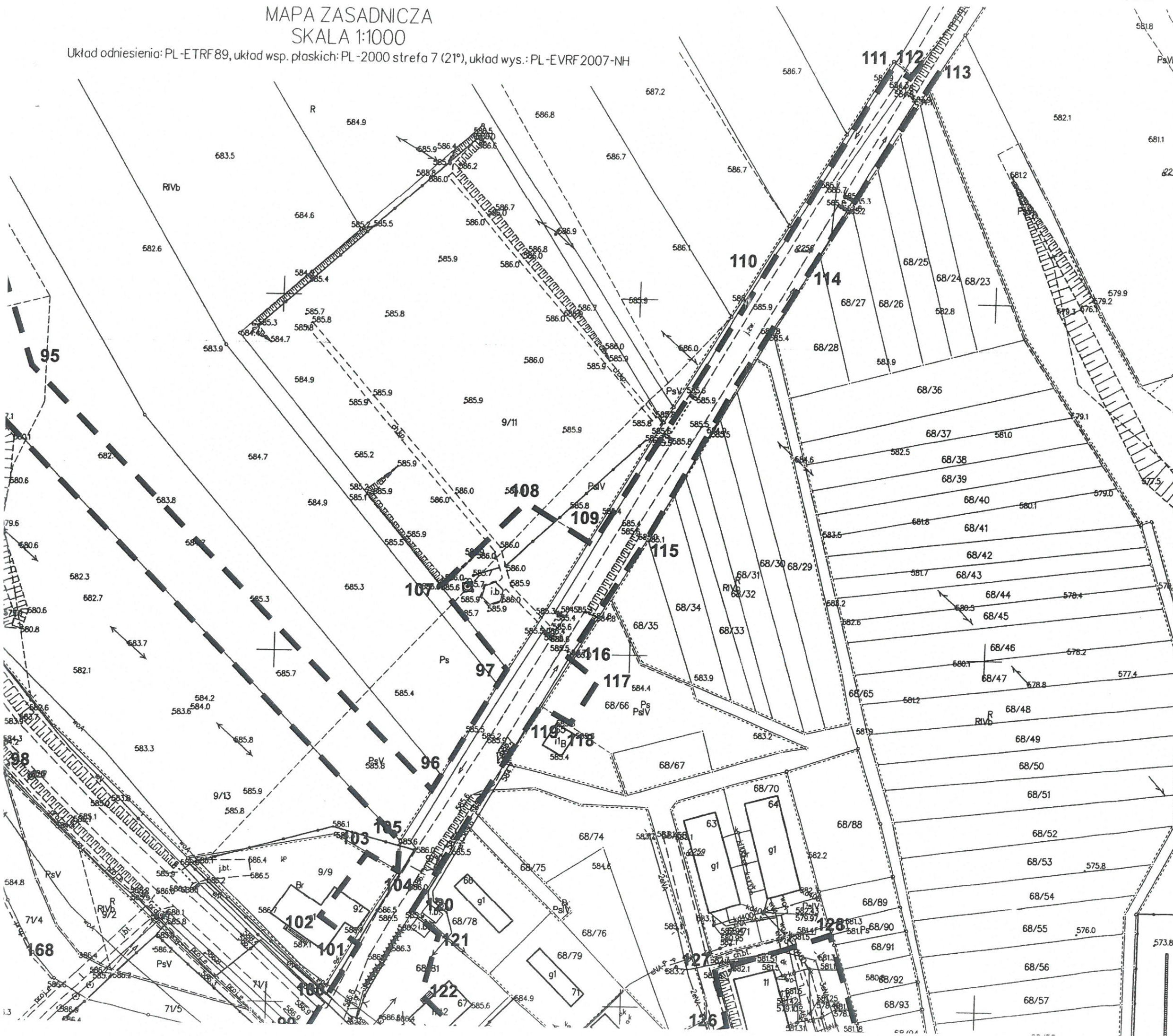

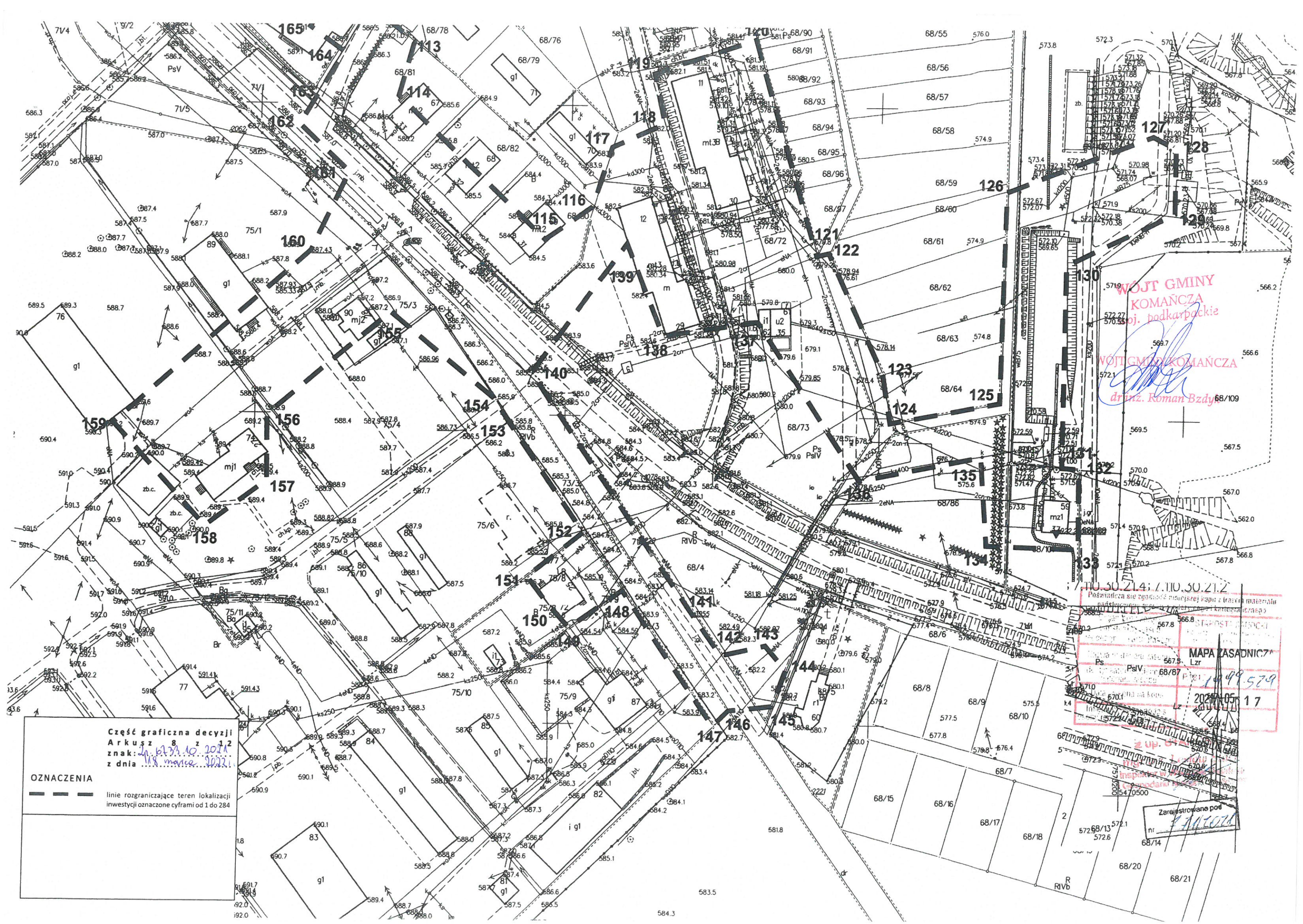

Układ odniesienia: PL-ETRF89, układ wsp. płaskich: PL-2000 strefa 7 (21°), układ wys.: PL-Ev

Sekcje mapy: 7.110.29.20.4; 7.110.29.20.2; 7.110.30.16.3; 7.110.30.16.1

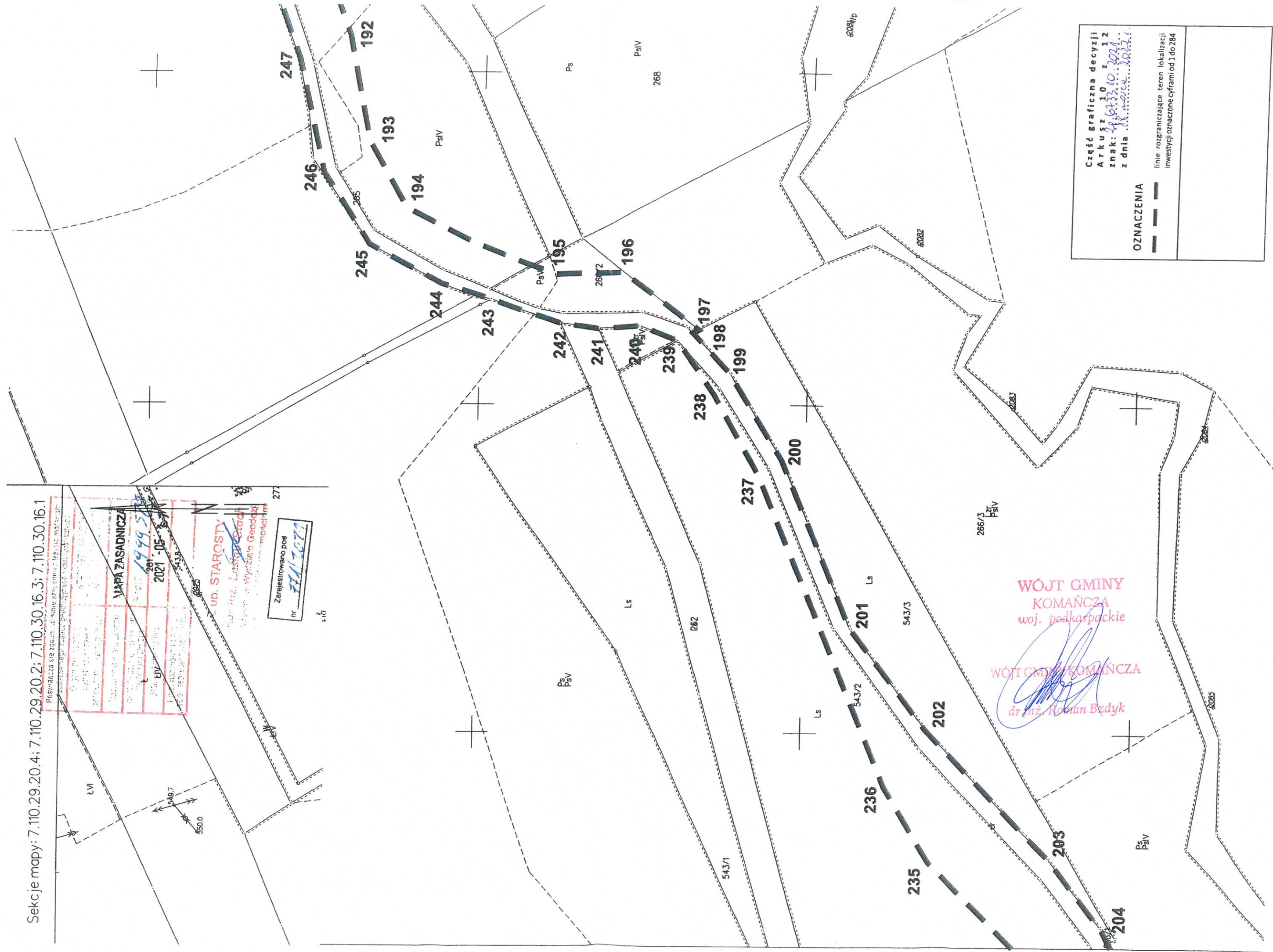

Część graficzna decyzji
Arkusze 10 z 12
znak: 29.6433.10.2021
z dnia 18 marca 2022.

OZNACZENIA

linie rozgraniczające teren lokalizacji inwestycji oznaczone cyframi od 1 do 284

MAPA ZASADNICZA
SKALA 1:1000

Układ odniesienia: PL-ETRF89, układ wsp. płaski: PL-2000 strefa 7 (21°), układ wys.: PL-EVRF2007-NH

Sekcije mapy: 7.110.29.20.4; 7.110.29.20.2

[illegible]

4.16. STAROSTY

~~Wijziging in de Levensbeschrijvingen~~

Zarejestrowano pod nr 22407

WOJ. GMINY
KOMAŃCZA
woj. podkarpackie

13 WÓJT GMINY KOMANCZA
dr inż. Roman Bzdyk

Część graficzna decyzji
Arkusze 11 z 12
znak: 29.07.33.10.2021
z dnia 18.09.2022

OZNACZENIA

linię rozgraniczające teren lokalizacji inwestycji oznaczone cyframi od 1 do 284

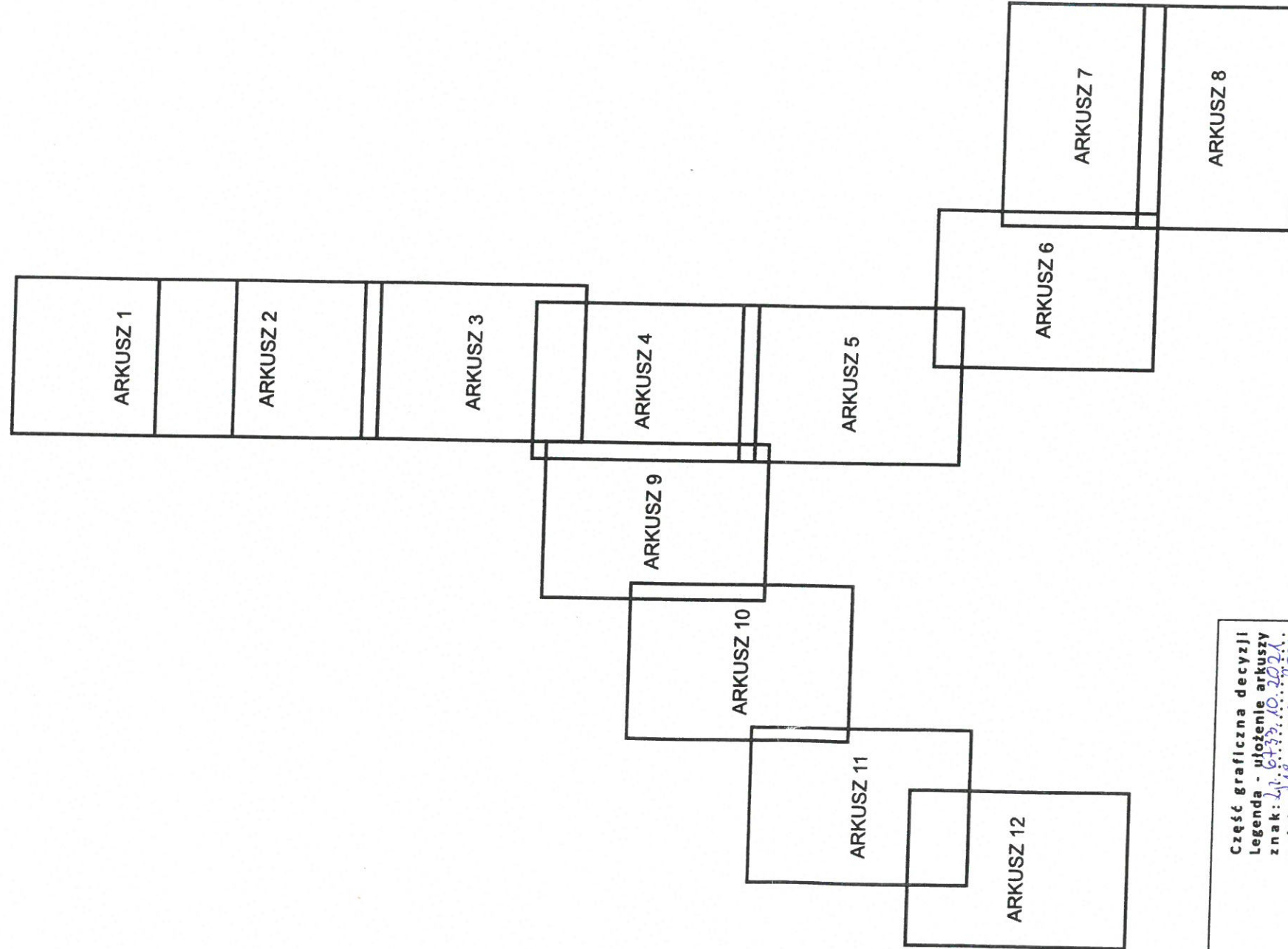

| | |
|--|---|
| Część graficzna decyzji Legenda - ułożenie arkuszy znak: 1. 673. 10. 2021. z dnia ... 18. 11. 2021. | |
| OZNACZENIA | linia rozgraniczająca teren lokalizacji inwestycji oznaczone cyframi od 1 do 284 |

WÓJT GMINY
KOMAŃCZA
woj. podkarpackie

WÓJT GMINY KOMAŃCZA
dr inż. Roman Bzdyk